ECO HOME

SIP ECO HOUSE

MB HOME
ENGINEERING

MBHOME е лиценцирана градежна компанија која работи на пазарот од 2017 година. Во 2019 година, компанијата се ребрендира и почна да имплементира нов метод на градба познат како SIP (структурни изолациони панели) – енергетски ефикасно градење. Како одговор на побарувачката на пазарот и клиентите ги проширивме нашите услуги, преминувајќи од конструкција од една единица до планирање, проектирање и изградба на комплексни проекти како планински хотели, модуларни монтажни куќи, вили покрај езеро и станбени згради. Нашето портфолио сега вклучува над 35 завршени индивидуални куќи, над 50 проектирани објекти од сите категории и повеќе проекти во тек на кои работиме професионално и одговорно.
Сите наши проекти се еколошки, енергетско ефикасни и поекономични од било кој друг начин на градење.

Ние градиме почиста, поекономична и посветла идинина.

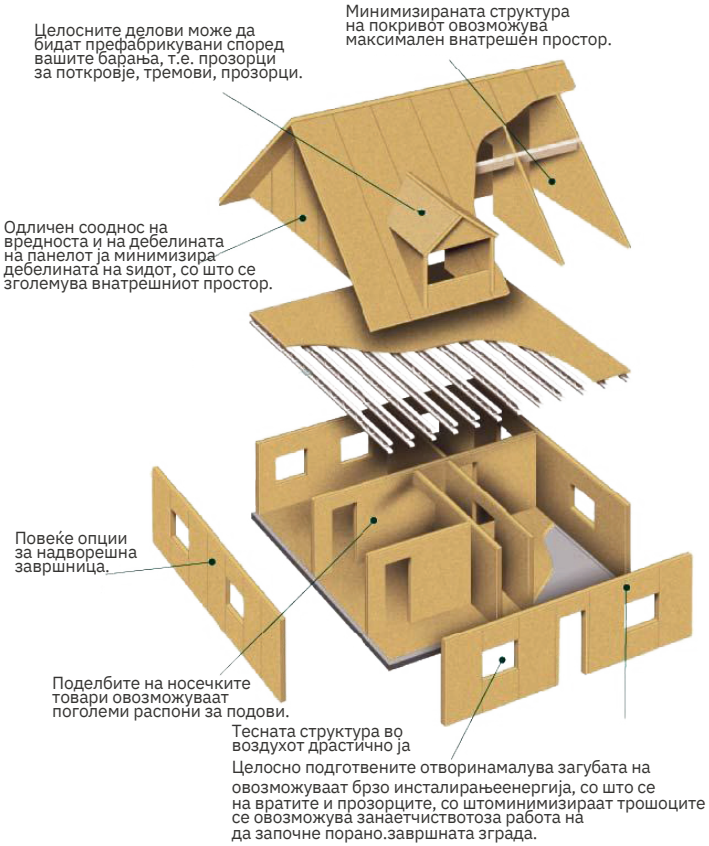

GREENBUILDING STATEMENT

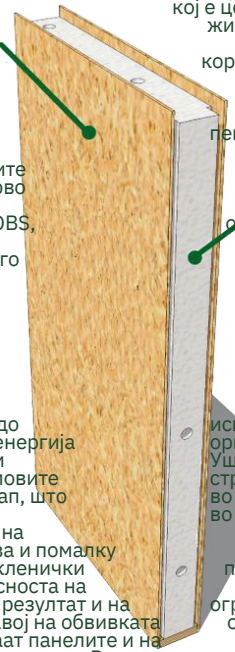

OBS е направен од брзорастечки дрвја со мал дијаметар кои можат да се собираат од насади, избегнувајќи потреба за сечење дрвја со стар раст. Дури и најмалите остатоци од дрво може да се претворат во OBS, практично елиминирајќи го отпадот

EPS FOAM е материјал за рециклирање, кој е целосно инертен во животната средина и всушност често се користи како додаток на почвата. Производството на изолација од пена EPS обезбедува помалку енергија отколку производство на изолација од стаклопластика, и не се користат CFC во процесот.

ЕНЕРГЕТСКА ЕФИКАСНОСТ
SIP домовите обезбедуваат до 50% помалку енергија за загревање и ладење од домовите во рамки со стап, што значи помала потрошувачка на фосилни горива и помалку емисии на стакленички гасови. Ефикасноста на зградата SIP е резултат и на воздушниот завој на обвивката, што го создаваат панелите и на значително повисоката R-вредност на SIP кога се споредува со stickидовите во рамки.

КВАЛИТЕТ НА ВОЗДУХОТ
SIP панелите не испуштаат испарливи органски сметки (VOC). Уште повеќе, бидејќи структурите вградени во SIP се толку строги во воздухот, квалитетот на воздухот во затворените простории може да биде тесно споен, огромна предност за оние со алергии на животната средина или хемијата.

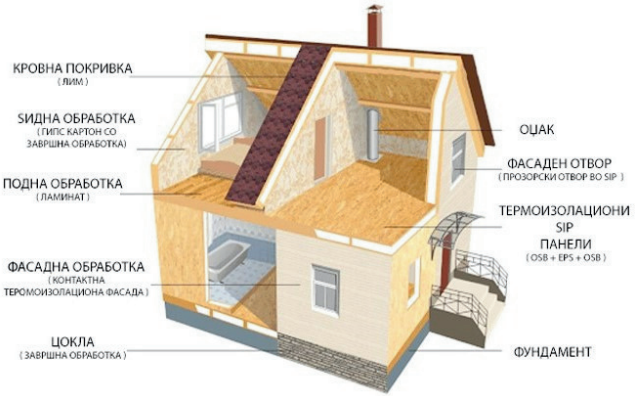

Градбата со ЕКО СИП ПАНЕЛ е побрза, поекономична и пред се еколошка градба.

СТАНДАРДНИ МОДЕЛИ

A

MB HOME
ENGINEERING

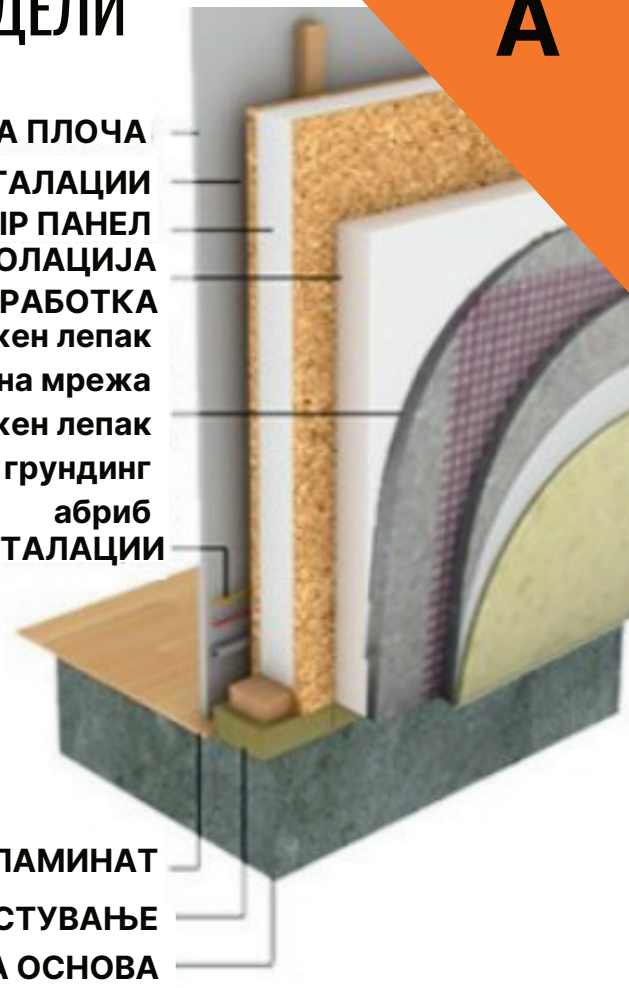

- Поставена е на АБ фундамент Н - 20/30
- Изолација на фундамент
- Изградена е со СИП панел и надворешно е обработена со ДЕМИТ фасада

- Преградни ѕидови - гипс картон со изолација knauf систем
- Кошулица со 2cm стиропор
- Внатрешна инсталација на вода и електрична енергија
- Ламинат до 8 евра по ваш избор
- Керамички плочки до 10 евра по ваш избор
- Собна врата до 165 евра по ваш избор
- Влезна врата до 250 евра по ваш избор
- ПВЦ столарија стандардни димензии
- Олуци

- Кровна конструкција со изолација од стаклена волна и затворено со ребраст лим

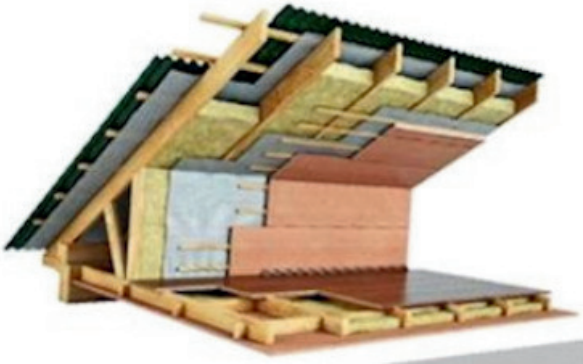

1A

НАЈПРОДАВАН МОДЕЛ!

1A

MB HOME
ENGINEERING

Бруто површина = 60.00 м2 + тераса 22.70 м2 + влезен трем 2.50 м2				
Внатрешна површина = 53.59 м2				
Ред бр:	Просторија	Површина м2	Обработка	
			Подови	Ѕидови
1	Влезен ходник	3.66 м2	Ламинат	Дисп.боја
2	Бања	3.90 м2	Кер.плочки	Кер.плочки
3	Спална соба	11.52 м2	Ламинат	Дисп.боја
4	Спална соба	11.52 м2	Ламинат	Дисп.боја
5	Кујна	5.30 м2	Кер.плочки	Дисп.боја
6	Дневна со трпезарија	17.69 м2	Ламинат	Дисп.боја

2A

2A

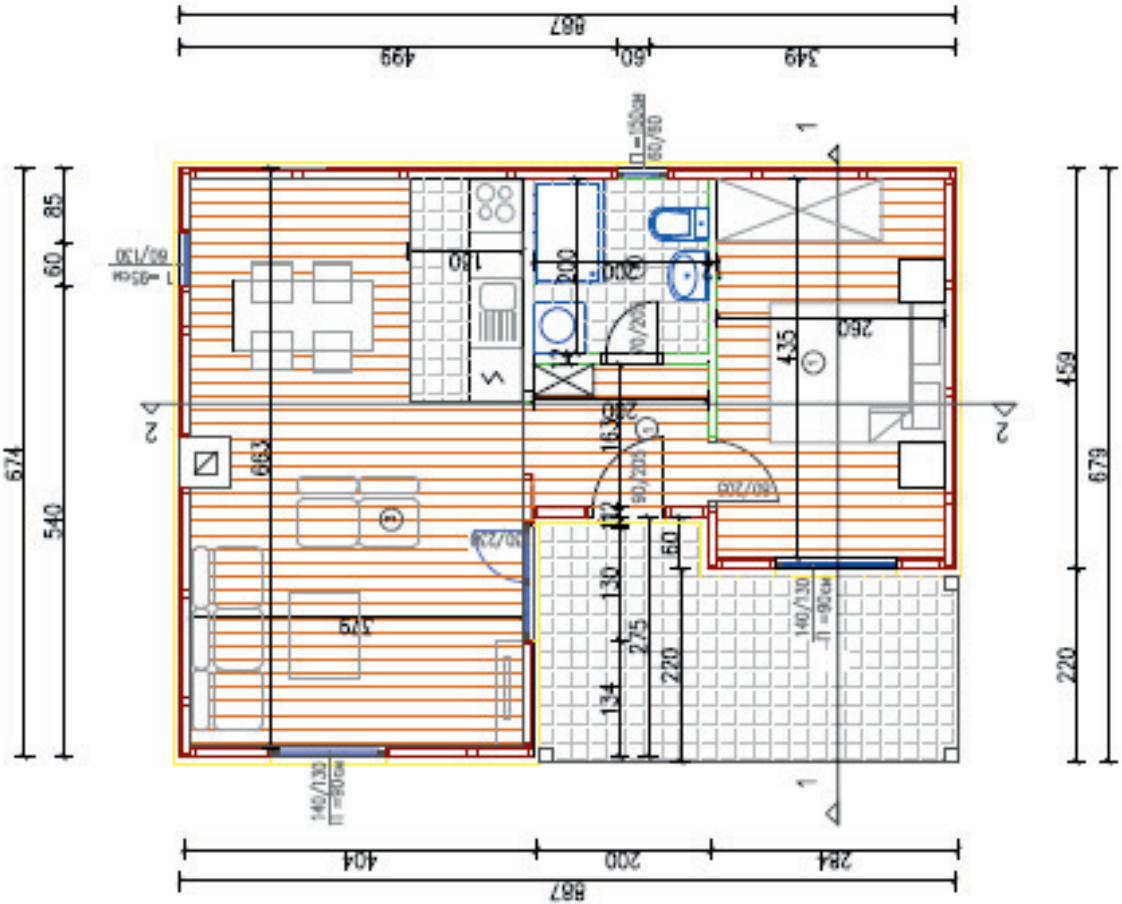

MB HOME
ENGINEERING

Бруто површина = 48.21 м2 + трем 11.94 м2				
Внатрешна површина = 42,93 м2				
Ред Бр	Просторија	Површина м2	Обработка	
			Подови	Ѕидови
1	Дневна со трпезарија и кујна	24.40 м2	Ламинат(кујна – кер.плочки)	Дисп. боја
2	Спална	11.28 м2	Ламинат	Дисп. боја
3	Ходник	3.25 м2	Ламинат	Дисп. боја
4	Бања	4 м2	Кер. плочки	Кер.плочки

3A

3А

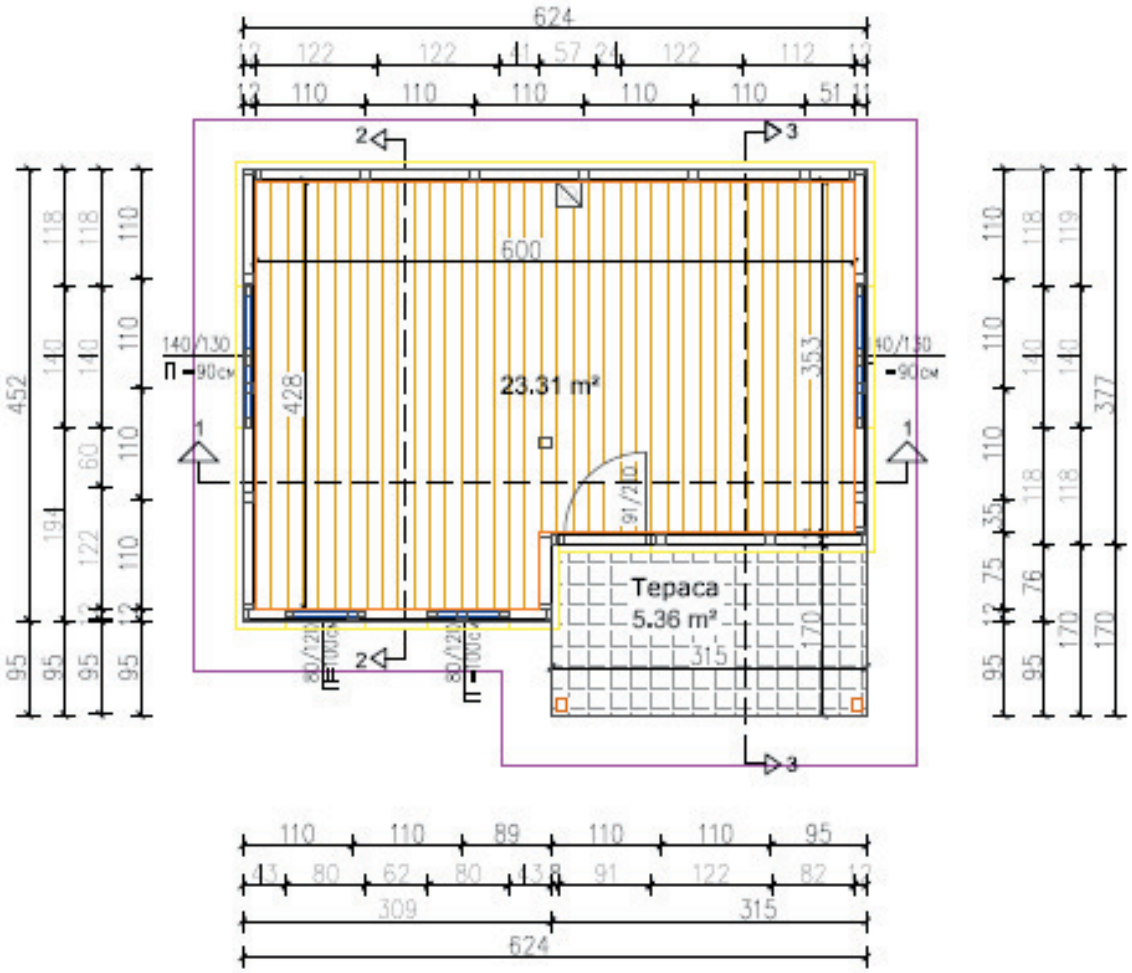

MB HOME
ENGINEERING

Вкупна површина = 26 м2 + тераса 6 м2				
Ред Бр	Просторија	Површина м2	Обработка	
			Подови	Ѕидови
1	Дневна со трпезарија и кујна	22 м2	Ламинат(кујна – кер.плочки)	Дисп. боја
2	Бања	4 м2	Кер. плочки	Кер.плочки

4A

4A

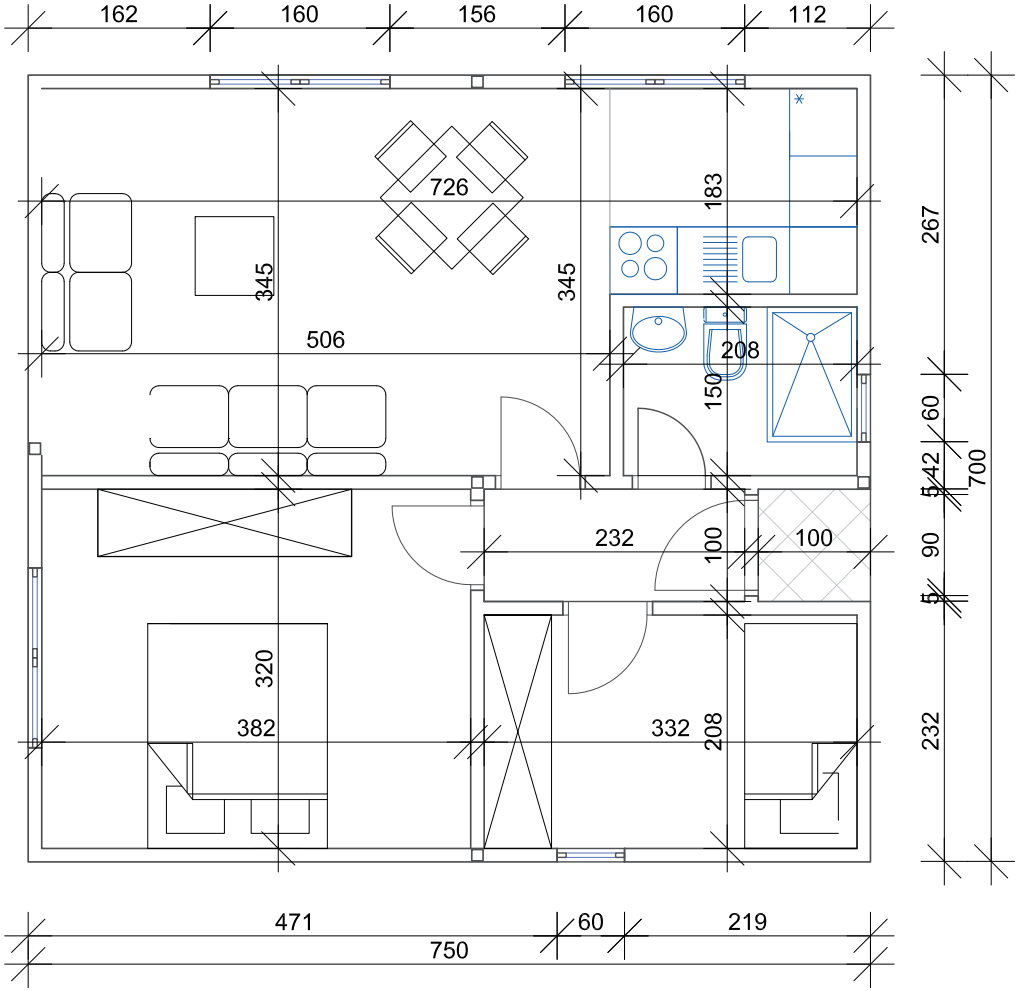

MB HOME
ENGINEERING

Вкупна површина = 46,30 м2				
Ред Бр	Просторија	Површина м2	Обработка	
			Подови	Ѕидови
1	Дневна со трпезарија и кујна	22 м2	Ламинат(кујна – кер.плочки)	Дисп. боја
2	Спална	12,1 м2	Ламинат	Дисп. боја
3	Детска	7 м2	Ламинат	Дисп. боја
4	Ходник	2,3 м2	Ламинат	Дисп. боја
5	Бања	3,1 м2	Кер. плочки	Кер.плочки

5A

5A

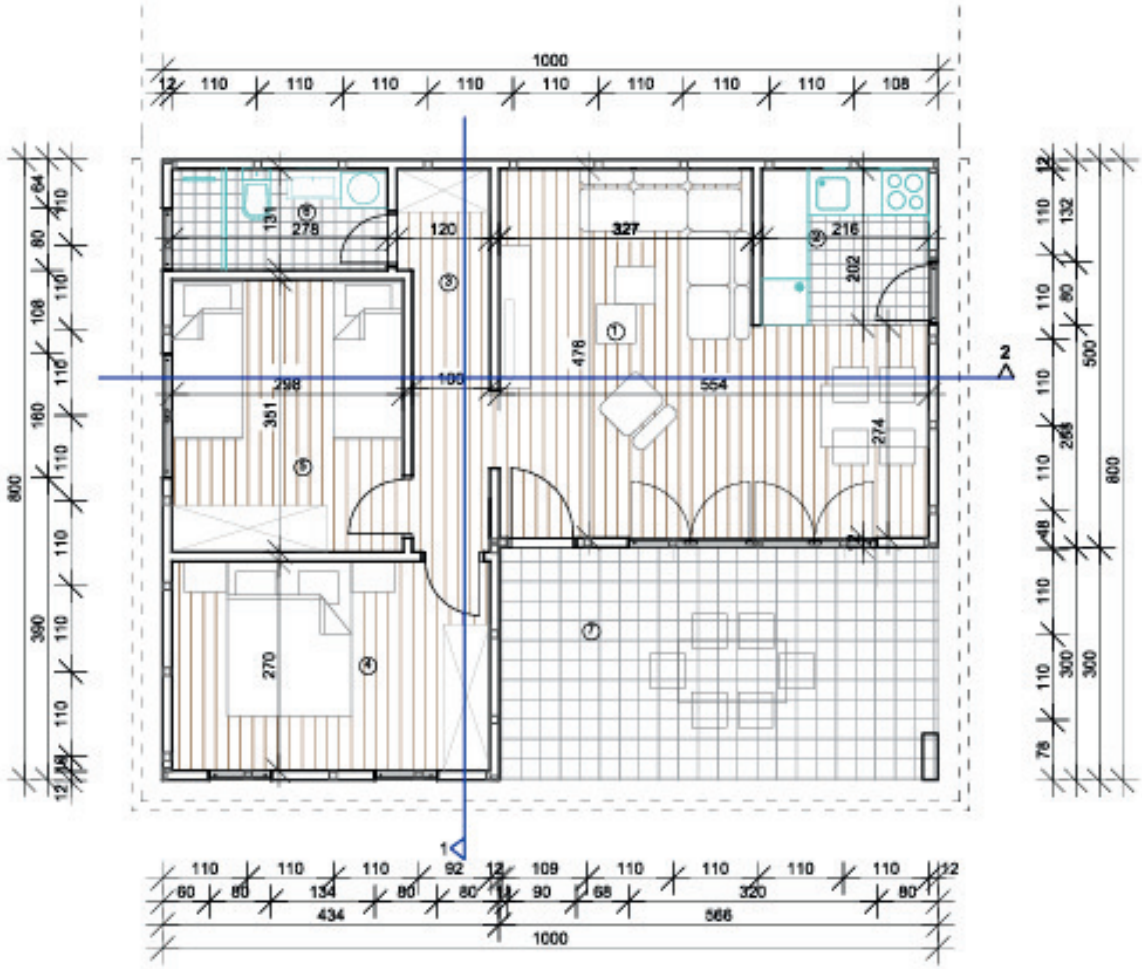

MB HOME
ENGINEERING

Бруто површина = 63 м2 + Трем(тераса) 16.98 м2				
Внатрешна површина = 56,50 м2				
Ред Бр	Просторија	Површина м2	Обработка	
			Подови	Ѕидови
1	Дневна со трпезарија и кујна	26.12 м2	Ламинат(кујна – кер.плочки)	Дисп. боја
2	Спална	11.10 м2	Ламинат	Дисп. боја
3	Детска	10.45 м2	Ламинат	Дисп. боја
4	Ходник	5.20 м2	Ламинат	Дисп. боја
5	Бања	3.63 м2	Кер. плочки	Кер.плочки
6	Трем(тераса)	16.98 м2	Гран. плочки	Фасада

6A

6A

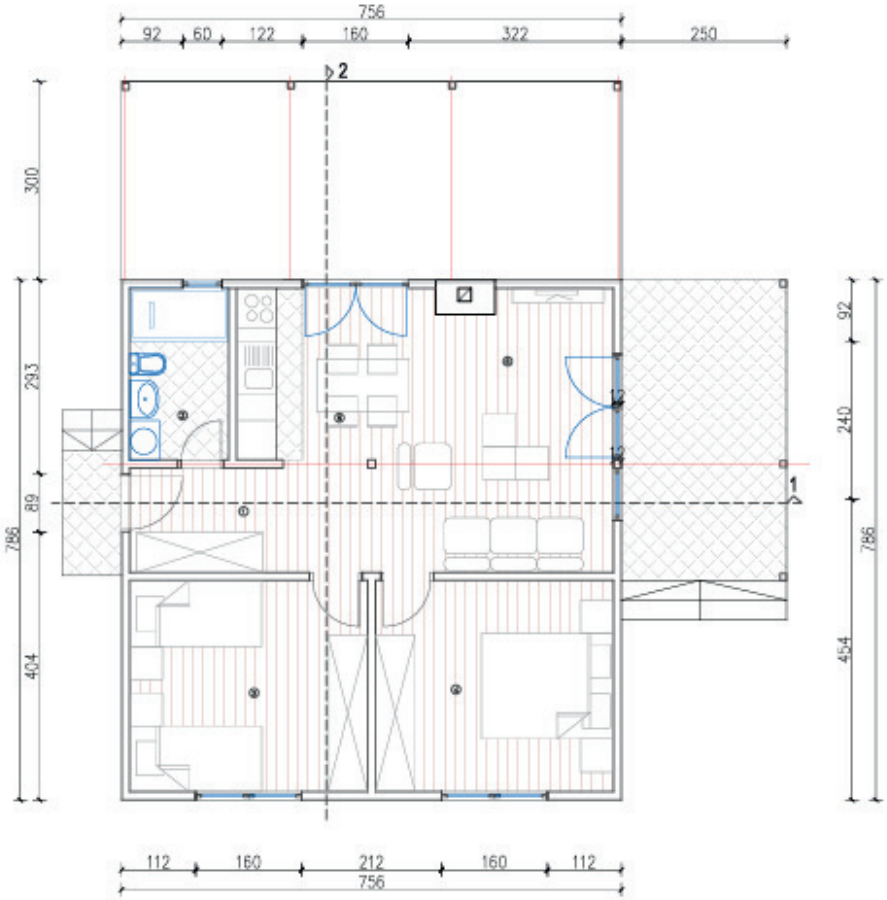

MB HOME
ENGINEERING

Бруто површина = 60 м2 + тераса 22.70 м2 + странична тераса 11.40 м2 + влезен трем 2.50 м2				
Внатрешна површина = 53,60 м2				
Ред Бр	Просторија	Површина м2	Обработка	
			Подови	Ѕидови
1	Дневна со трпезарија и кујна	22.99 м2	Ламинат(кујна – кер.плочки)	Дисп. боја
2	Спална	11.52 м2	Ламинат	Дисп. боја
3	Спална	11.52 м2	Ламинат	Дисп. боја
4	Ходник	3.66 м2	Ламинат	Дисп. боја
5	Бања	3.90 м2	Кер. плочки	Кер.плочки

7A

7A

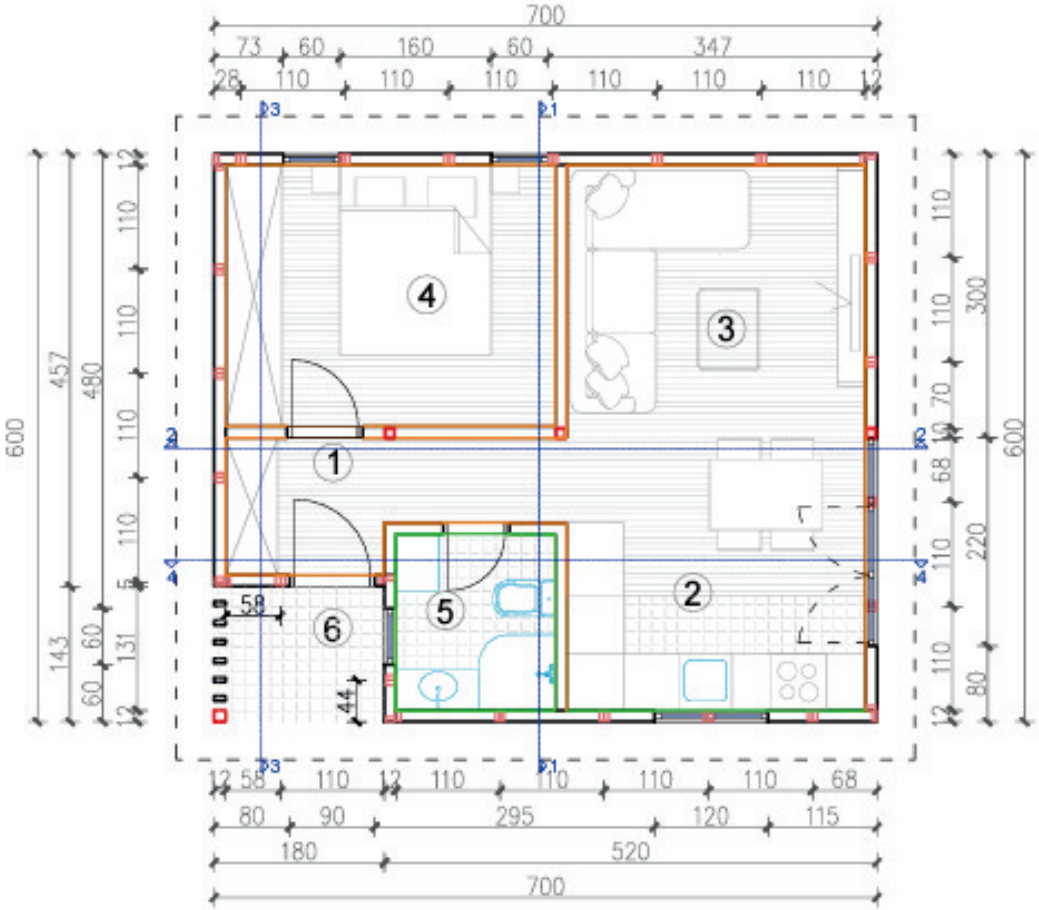

MB HOME
ENGINEERING

Бруто површина = 39.43 м2 + влезен трем 2.57 м2				
Внатрешна површина = 35,10 м2				
Ред Бр	Просторија	Површина м2	Обработка	
			Подови	Ѕидови
1	Дневна со трпезарија и кујна	18.2 м2	Ламинат(кујна – кер.плочки)	Дисп. боја
2	Спална	9.61 м2	Ламинат	Дисп. боја
3	Ходник	4.16 м2	Ламинат	Дисп. боја
4	Бања	3.13 м2	Кер. плочки	Кер.плочки

8А

3А	m²
Влезен хол	2,9
Дегажман	5,9
Дневна соба	11
Кујна и трпезарија	15,57
Спална	11
Бања	3,6
Тераса	32,66
Нето	**49,97**
Бруто	**55,74 + тераса**

Нов модерен модел, спремен да ги пронајде своите сопственици.

9A

4A	m²
Влезен хол	3.5
Дегажман	3.4
Дневна соба	13.3
Кујна и трпезарија	13.9
Спална соба	14.5
Детска соба	13.9
Бања	3.7
Тоалет	2.15
Остава	2.15
Тераса 1	7
Тераса 2	4.8
Тераса 3	8.4
Трем	4.4
Нето	**70.5**
Бруто	**78.32** + тераси +трем

Нов модерен модел, спремен да ги пронајде своите сопственици.

10A

5A	m^2
Влезен хол	3
Дегажман	2.2
Дневна соба и трпезарија	17.29
Кујна	5.18
Спална соба	9.8
Детска соба	6.5
Бања	3.3
Тераса 1	8.9
Тераса 2	2.7
Трем	2
Нето	**47.27**
Бруто	**53** **+ тераси + трем**

Нов модерен модел, спремен да ги пронајде своите сопственици.

MB HOME
ENGINEERING

КОМБИНИРАНИ МОДЕЛИ

БЕТОН / ДРВО

Б

- Изработена е армирана плоча
- Затворена е со СИП панел и надворешно е обработена со ДЕМИТ фасада
- Подигната е на армирани столбови
- Изолација на основата
- Поставена на армирана основа
- Кровна конструкција со изолација од стаклена волна и затворено со ребраст лим

- Преградни ѕидови - гипс картон со изолација knauf систем
- Кошулица со 2cm стиропор
- Внатрешна инсталација на вода и електрична енергија
- Ламинат до 8 евра по ваш избор
- Керамички плочки до 10 евра по ваш избор
- Собна врата до 165 евра по ваш избор
- Влезна врата до 250 евра по ваш избор
- ПВЦ столарија стандардни димензии
- Олуци и оџак

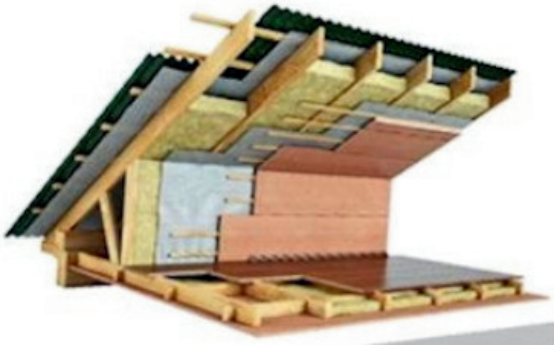

1Б

1Б

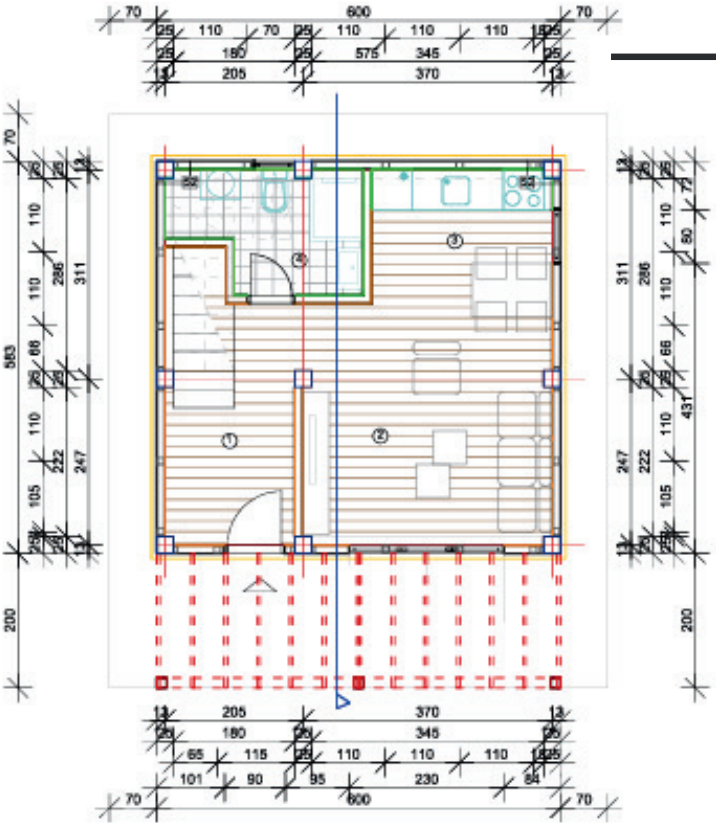

ОСНОВА НА ПРИЗЕМЈЕ

MB HOME
ENGINEERING

Бруто површина = 58.57 м2 + влезен трем 12 м2 + 16.38 м2 тераса				
Внатрешна површина = 41,98 м2 + 16.38 м2 тераса				
Ред Бр	Просторија	Површина м2	Обработка	
			Подови	Ѕидови
1	Дневна со трпезарија и кујна	18.65 м2	Ламинат(кујна – кер.плочки)	Дисп. боја
2	Спална	11.10 м2	Ламинат	Дисп. боја
3	Ходник со скали	7.63 м2	Ламинат	Дисп. боја
4	Бања	4.60 м2	Кер. плочки	Кер.плочки
5	Тераса кат	16.38 м2	Гран. плочки	Фасада

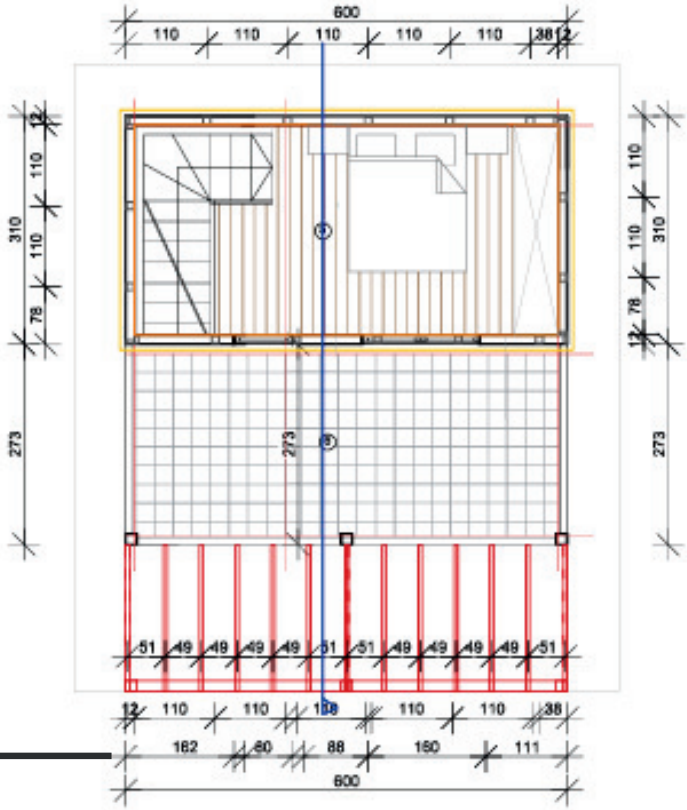

ОСНОВА НА КАТ

2Б

2Б

MB HOME
ENGINEERING

ОСНОВА НА КАТ

ЦЕЛОТО ПРИЗЕМЈЕ Е ГАРАЖЕН ДЕЛ

Нов модерен модел, спремен да ги пронајде своите сопственици.

ОСНОВА НА ПРИЗЕМЈЕ

3Б

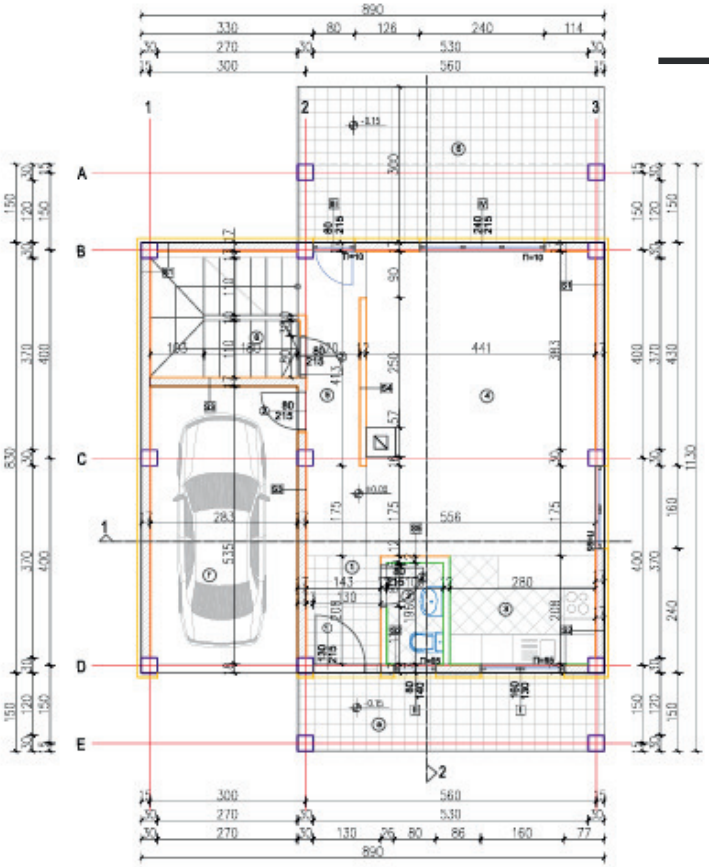

MB HOME
ENGINEERING

Бруто површина = 192 м2				
Внатрешна површина = 97.46 м2 + тераси 43.89 м2 + гаража 15.08 м2				
Ред Бр	Просторија	Површина м2	Обработка	
			Подови	Ѕидови
1	Дневна со трпезарија и кујна	31.35 м2	Ламинат(кујна – кер.плочки)	Дисп. боја
2	Спална	13.64 м2	Ламинат	Дисп. боја
3	Спална	14.82 м2	Ламинат	Дисп. боја
4	Влезен Ходник	2.95 м2	Гран. плочки	Дисп. боја
5	Ходник	6.50 м2	Ламинат	Дисп. боја
6	Бања	5.75 м2	Кер. плочки	Кер.плочки
7	Тоалет за гости	3.52 м2	Кер. плочки	Кер. плочки
8	Скали со остава	6.88 м2	Кер. плочки	Фасада
9	Дегажман	8.22 м2	Ламинат	Дисп. боја
10	Утилити	3.83 м2	Кер. плочки	Кер. плочки
11	Влезен трем	8.67 м2	Гран. плочки	Фасада
12	Тераса приземје	17.52 м2	Гран. плочки	Фасада
13	Тераси кат х2	8.85+8.85 м2	Гран. плочки	Фасада
14	Гаража	15.08 м2	Бетон	Дисп. боја

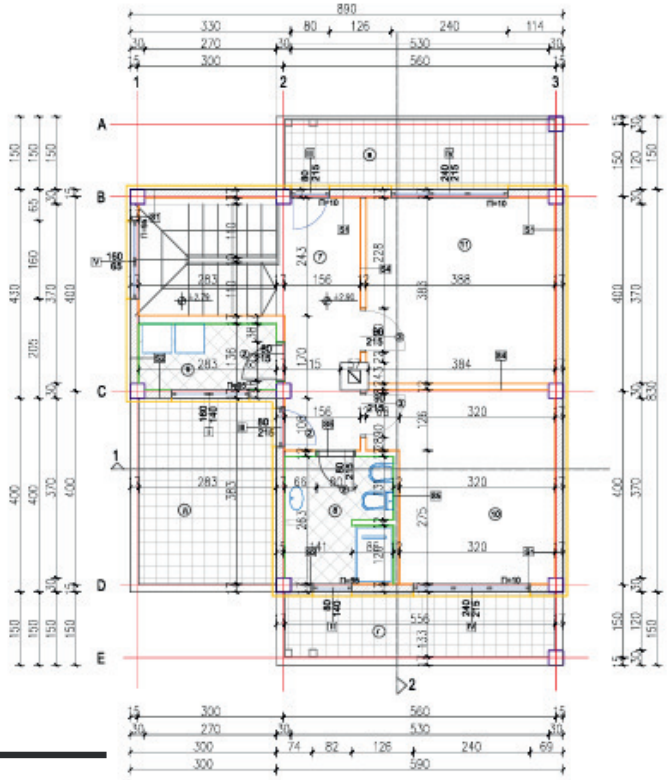

ОСНОВА НА КАТ

Нов модерен модел, спремен да ги пронајде своите сопственици.

4Б

ОСНОВА НА ПРИЗЕМЈЕ

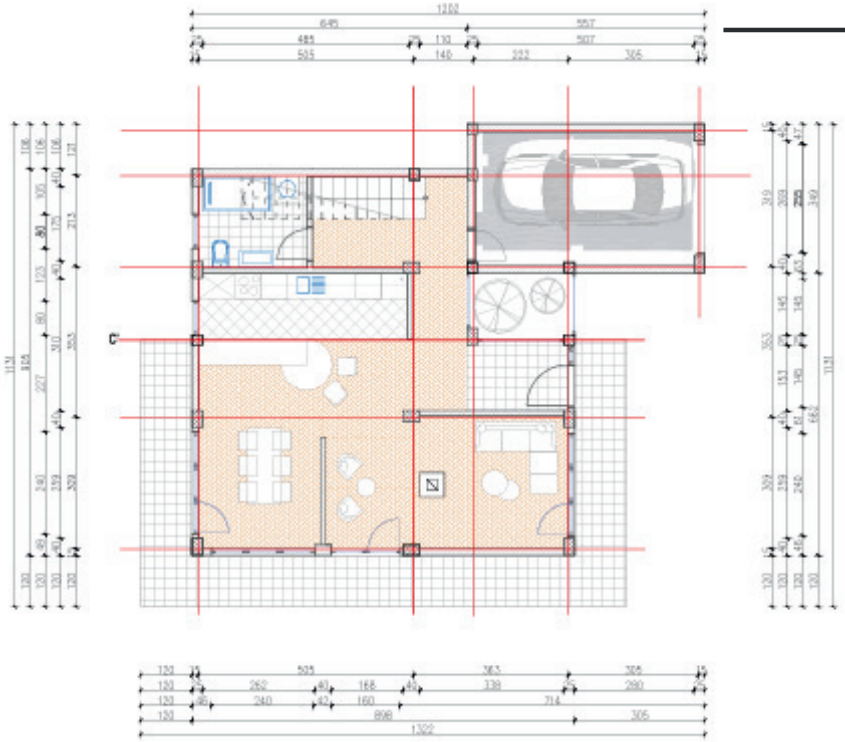

MB HOME
ENGINEERING

Бруто површина = 126 м2 + тераси 38.69 м2+ гаража 16.36 м2 + интерна оаза 3.9 м2				
Ред Бр	Просторија	Површина м2	Обработка	
			Подови	Ѕидови
1	Дневна со трпезарија и кујна	42.30 м2	Ламинат(кујна – кер.плочки)	Дисп. боја
2	Мастер Спална	20.46 м2	Ламинат	Дисп. боја
3	Спална	16.19 м2	Ламинат	Дисп. боја
4	Спална	11.72 м2	Ламинат	Дисп. боја
5	Влезен Ходник	3.86 м2	Гран. плочки	Дисп. боја
6	Остава	2.61 м2	Ламинат	Дисп. боја
7	Бања	5.43 м2	Кер. плочки	Кер.плочки
8	Тоалет за гости	4 м2	Кер. плочки	Кер. плочки
9	Скали со остава	2.81 м2	Кер. плочки	Фасада
10	Дегажман	9.50 м2	Ламинат	Дисп. боја
11	Влезен трем	25.82 м2	Гран. плочки	Фасада
12	Тераса кат	7.89 м2	Гран. плочки	Фасада
13	Тераси кат	4.98 м2	Гран. плочки	Фасада
14	Гаража	16.34 м2	Бетон	Дисп. боја
15	Интерна оаза	3.9 м2	Зелена површина	Фасада

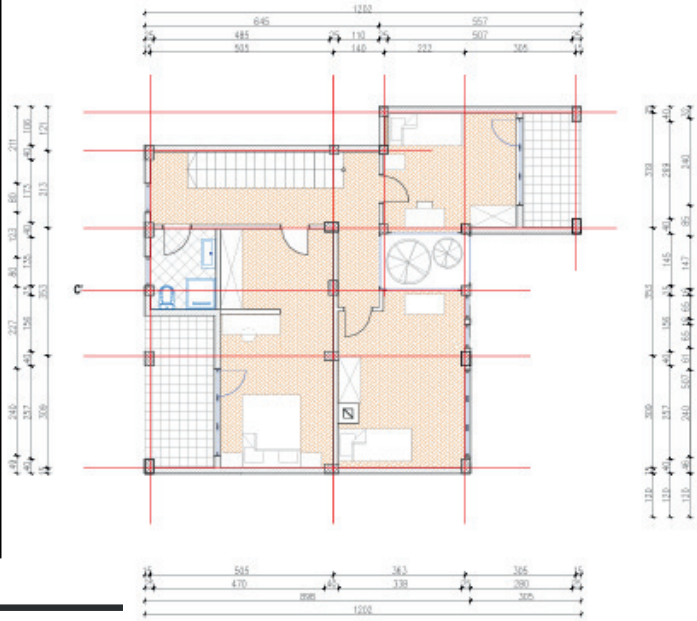

ОСНОВА НА КАТ

Нов модерен модел, спремен да ги пронајде своите сопственици.

5Б

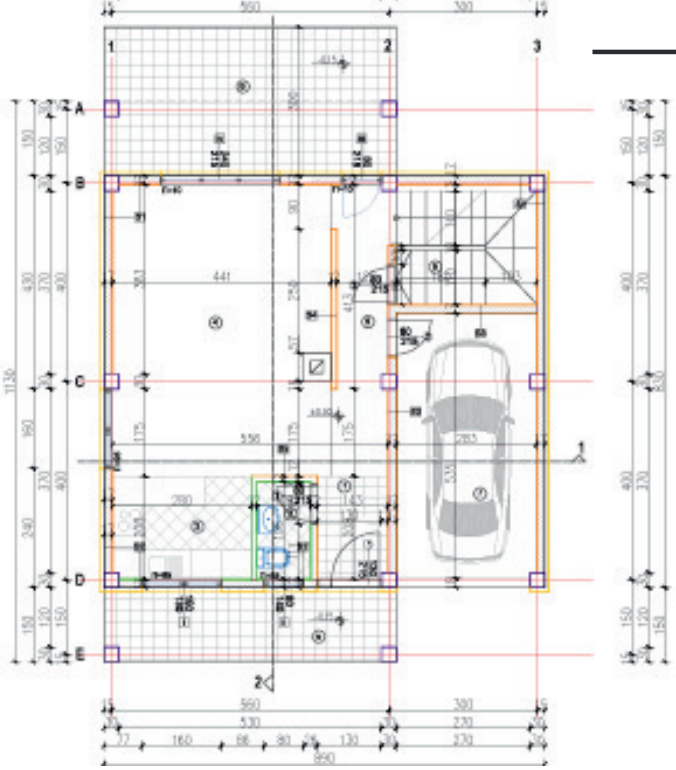

ОСНОВА НА ПРИЗЕМЈЕ

MB HOME
ENGINEERING

Бруто површина = 192 м2				
Ред Бр	Просторија	Површина м2	Обработка	
			Подови	Ѕидови
1	Дневна со трпезарија и кујна	31.35 м2	Ламинат(кујна – кер.плочки)	Дисп. боја
2	Спална	13.64 м2	Ламинат	Дисп. боја
3	Спална	14.82 м2	Ламинат	Дисп. боја
4	Спална	11.72 м2	Ламинат	Дисп. боја
5	Влезен Ходник	2.95 м2	Гран. плочки	Дисп. боја
6	Ходник	6.50 м2	Ламинат	Дисп. боја
7	Бања	5.75 м2	Кер. плочки	Кер.плочки
8	Тоалет за гости	3.52 м2	Кер. Плочки	Кер.плочки
9	Утилити	3.83 м2	Кер. плочки	Кер. плочки
10	Скали со остава	6.88 м2	Кер. плочки	Дисп. боја
11	Дегажман	8.22 м2	Ламинат	Дисп. боја
12	Влезен трем	8.67 м2	Гран. плочки	Фасада
13	Тераса приземје	17.52 м2	Гран. плочки	Фасада
14	Тераси кат	8.85 м2	Гран. плочки	Фасада
15	Тераси кат	8.85 м2	Гран. плочки	Фасада
16	Тераси кат	12.00 м2	Гран. плочки	Фасада
17	Гаража	15.08 м2	Бетон	Дисп. боја

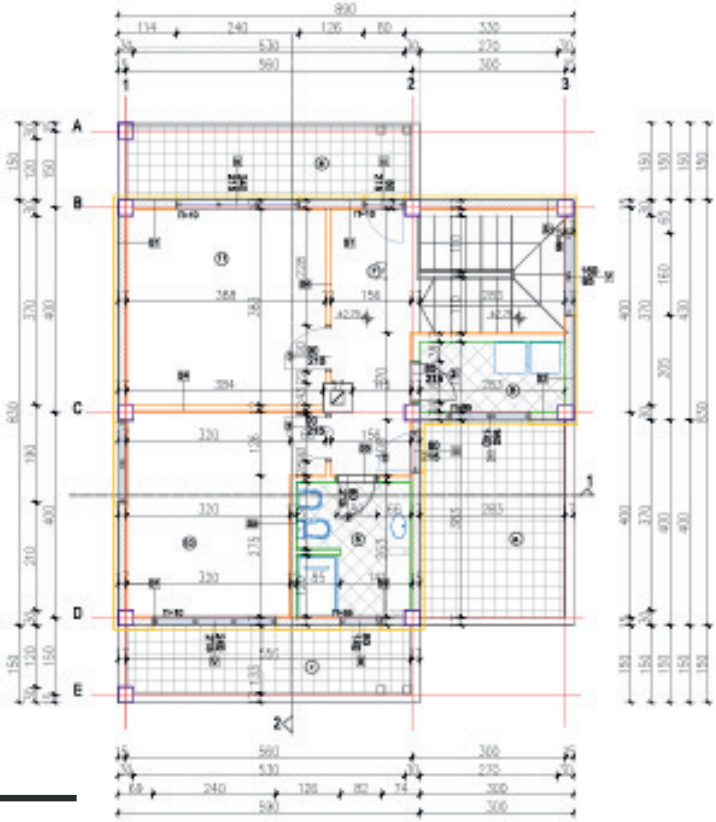

ОСНОВА НА КАТ

6Б

7А	m²
Приземје	
Влезен хол	2.46
Тоалет	2.63
Дневна соба	12.6
Кујна и трпезарија	13.3
Скалишно јадро	11.56
Трем	7.35
Нето	**42.55**
Бруто	**46.69 + трем**
Кат	
Дегажман	6,28
Остава	2,57
Бања	3.88
Спална соба	11.4
Детска соба	9.4
Тераса	5.87
Нето	**33.53**
Бруто	**50.68**

Нов модерен модел, спремен да ги пронајде своите сопственици.

7Б

8А	m^2
Приземје	
Влезен хол	2.6
Дневна соба	16.1
Кујна и трпезарија	18.38
Скалишно јадро	5.36
Дегажман	4.24
Тоалет	2.26
Тераса	20.7
Трем	2.9
Нето	**48.94**
Бруто	**54.49 + тераса+трем**
Кат	
Дегажман	5.4
Бања	4.7
Спална соба	15.77
Детска соба	
Тераса	7.2
Нето	**40.63**
Бруто	**67.7 + тераса**

Нов модерен модел, спремен да ги пронајде своите сопственици.

8Б

6А	m²
Приземје	
Влезен хол	2.3
Дегажман	7.5
Дневна соба	26.5
Кујна и трпезарија	21
Спална соба	12.6
Гардероба	4.3
Бања	3.96
Тоалет	2.4
Остава	6.9
Тераса	12
Трем	35.7
Гаража	25.65
Нето	**87.46**
Бруто	**95,7 + тераса+трем**
Кат	
Дегажман	5.4
Бања	4.7
Спална соба	15.77
Тераса 1	7.2
Тераса 2	8.2
Нето	**25.87**
Бруто	**35.14**

Нов модерен модел, спремен да ги пронајде своите сопственици.

MB HOME
ENGINEERING

A-FRAME

B

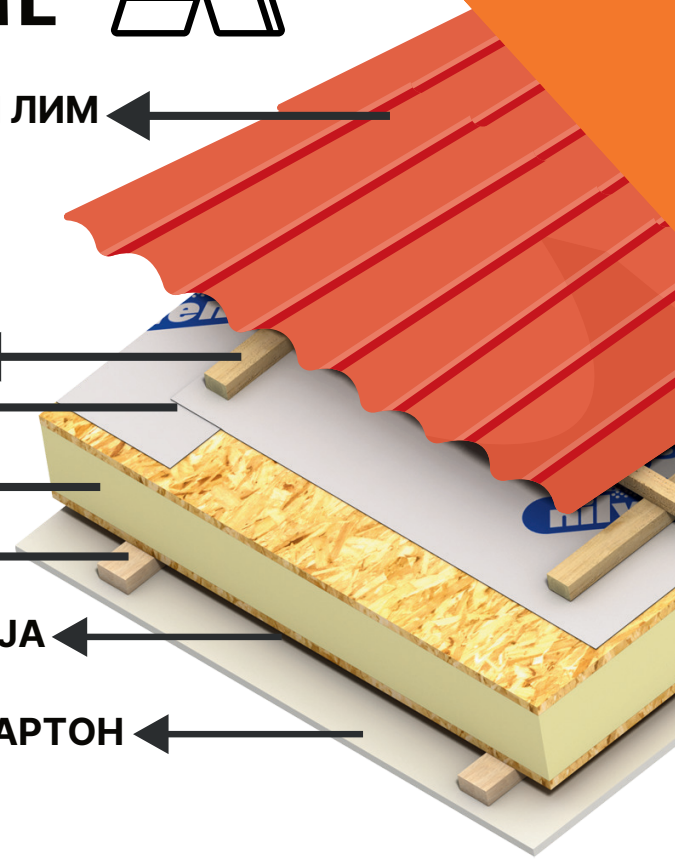

- Поставена е на АБ фундамент Н-20/30
- Изолација на фундамент
- Инсталација за вода и канализација во фундамент
- Преградни ѕидови - гипс картон со изолација knauf систем
- Кошулица со 2cm стиропор
- Внатрешна инсталација на вода и електрична енергија
- Ламинат до 8 евра по ваш избор
- Керамички плочки до 10 евра по ваш избор
- Собна врата до 165 евра по ваш избор
- Влезна врата до 250 евра по ваш избор
- ПВЦ столарија стандардни димензии
- Олуци и оџак

1B

1B

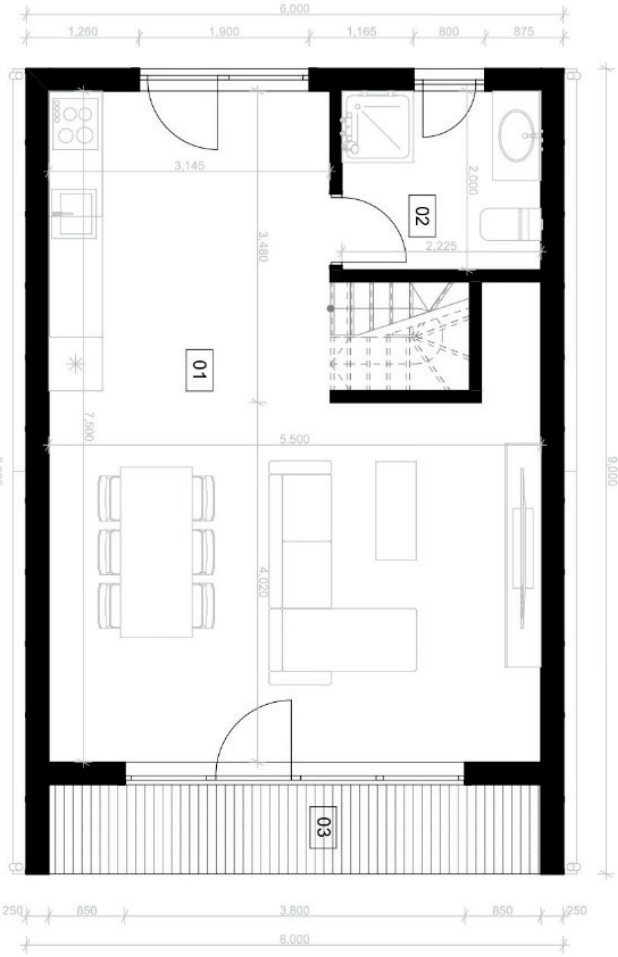

ОСНОВА НА ПРИЗЕМЈЕ

Вкупна површина = 76.07 м2				
Ред Бр	Просторија	Површина м2	Обработка	
			Подови	Ѕидови
1	Дневна со трпезарија и кујна	35.86 м2	Ламинат(кујна – кер.плочки)	Дисп. боја
2	Бања	4.45 м2	Кер. плочки	Кер.плочки
3	Влезен трем	5.50 м2	Гран. плочки	Фасада
4	Спална	7.77 м2	Ламинат	Дисп. боја
5	Ходник	2.85 м2	Ламинат	Дисп. боја
6	Спална	15.62 м2	Ламинат	Дисп. боја
7	Тераса кат	4.02 м2	Гран. плочки	Фасада

MB HOME
ENGINEERING

ОСНОВА НА КАТ

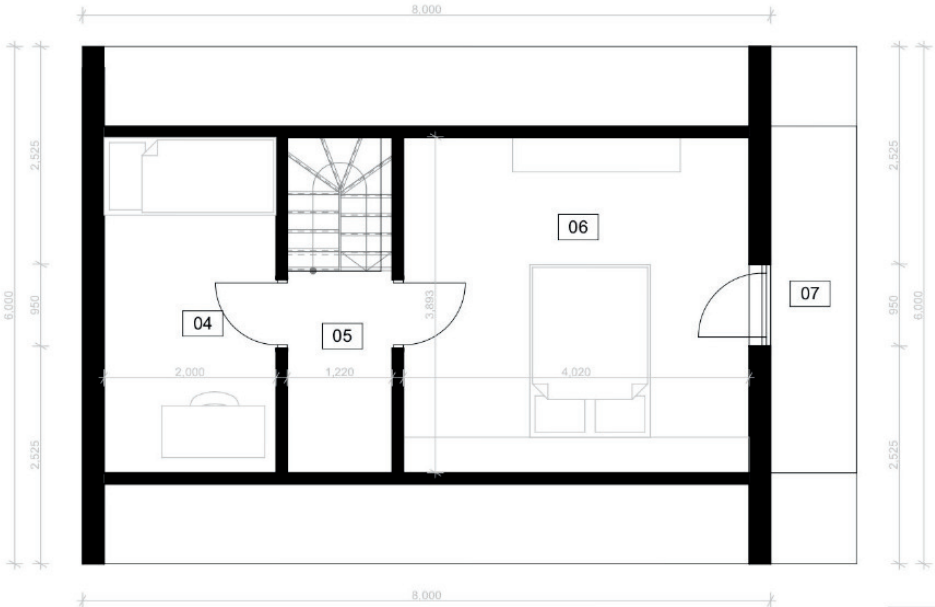

2B

A-Frame нов модел, спремен да ги пронајде своите сопственици.

3B

A-Frame нов модел, спремен да ги пронајде своите сопственици.

4B

A-Frame нов модел, спремен да ги пронајде своите сопственици.

MB HOME
ENGINEERING

МОНТАЖНИ КУЌИ

Г

- Изработена на дебела цврста рамка погодна за транспорт
- 60% Изработена во погон - 40% доработена на локација
- Поставена на стопи или фундамент
- Затворена со СИП панел и покриена со пластифициран лим

- Ѕидови - гипс картон со изолација knauf систем
- Внатрешна инсталација на вода и електрична енергија
- Ламинат до 8 евра по ваш избор
- Собна врата до 165 евра по ваш избор
- ПВЦ столарија стандардни димензии
- Олуци
- Влезна врата до 250 евра по ваш избор

1Г

53 м2

2Г

50 м2

3Г

55.74 м2

4Г

37.50 м2

62.50 м2

6Г

30 м2

MB HOME

ENGINEERING

Проектирање, дизајн и изведба.
Градиме енергетско ефикасни објекти, професионално и квалитетно.
Од идеја до клуч на рака.

Нашите градби се предводени од удобност, дизајн и енергергетска ефикасност.

ECO HOME

SIP ECO HOUSE

GO GREEN!

ПОСЕТИ ЈА НАШАТА ВЕБ СТРАНА

СКЕНИРАЈ МЕ

+389 71 395 062

www.mbhome.mk

contact@mbhome.mk